BERLIN-WILMERSDORF

ARCHITEKTENWOHNUNG OLIVAER PLATZ

GRUNDRISSE

DAVID BORCK
IMMOBILIENGESELLSCHAFT MBH

3. OBERGESCHOSS

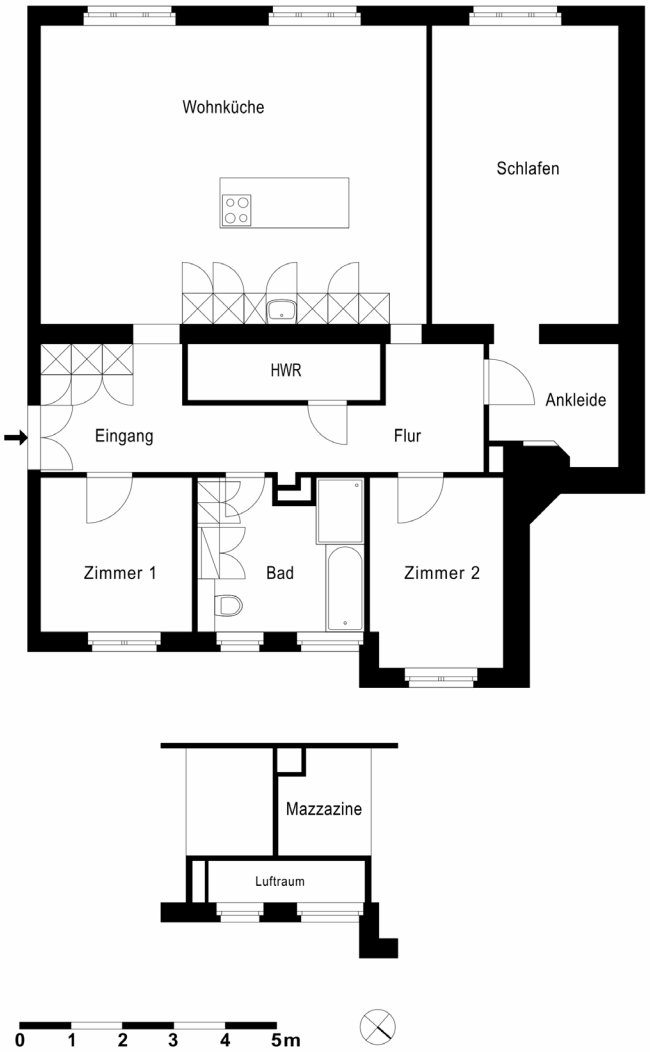

Vorderhaus 3.Obergeschoss

DAVID BORCK
IMMOBILIENGESELLSCHAFT MBH

HAFTUNGSAUSSCHLUSS

Der Inhalt dieser Unterlagen dient der allgemeinen Information. Änderungen oder Ergänzungen der in diesen Unterlagen bereitgestellten Informationen sind durch uns jederzeit möglich. Die hier abgebildeten Grundrisse und Maße sind vorläufig. Bei den angegeben Maßen, vor allem zur Wohnfläche, handelt es sich um Circamaße. Wir behalten uns vor, im Rahmen der Baugenehmigung zulässige Änderungen vorzunehmen. Grundrisse und Maße sowie die Größe, Anzahl, Anordnung und Gestaltung der Fenster können daher von den Abbildungen in diesen Unterlagen abweichen und aufgrund baulicher Anpassungen noch variieren. Maßgeblich ist der Zustand nach Bauabschluss.
Ebenso können in den verschiedenen Stockwerken die jeweiligen Grundrisse und Maße voneinander abweichen. Die Darstellungen der Gestaltung, der Einrichtung und Ausstattung der Räume, der Haustechnik, Geräte u.ä. dienen ausschließlich Anschauungszwecken. Aus den Darstellungen in diesen Unterlagen ergeben sich keinerlei Zusicherungen oder Beschaffenheitsangaben. Die Darstellungen in diesen Unterlagen dienen allein zu Werbezwecken.
Sie stellen kein Angebot auf Abschluss eines Vertrages dar. Die in diesen Unterlagen enthaltenen Texte, Bilder und Grafiken sind urheberrechtlich geschützt. Die Vervielfältigung, Verbreitung oder sonstige Nutzung von Inhalten oder Daten, insbesondere die Verwendung von Texten, Textteilen oder Bildmaterial sowie die Nutzung des Logos sind ohne vorherige schriftliche Zustimmung des jeweiligen Rechteinhabers nicht gestattet.

KONTAKT

Adresse
David Borck
Immobiliengesellschaft mbH
Schlüterstraße 45
10707 Berlin

Telefon
Telefon +49 (0)30 887 742 50
Telefax +49 (0)30 887 742 525

Mail
service@david-borck.de

Geschäftsführende Gesellschafter
Caren Rothmann und David Borck

Amtsgericht
Berlin-Charlottenburg HRB 127328 B

Aufsichtführende Behörde
Bezirksamt Berlin
Charlottenburg-Wilmersdorf von Berlin
10617 Berlin
Telefon +49 309 029 10
Telefax +49 309 029 146 66

Wir freuen uns auf Sie!